MAPA DE ROTA DE TRANSPORTE ESCOLAR

GOVERNO DO ESTADO DO ESPÍRITO SANTO
Secretaria da Educação

Responsável Giselly Rezende Vieira Data: 12/06/2025

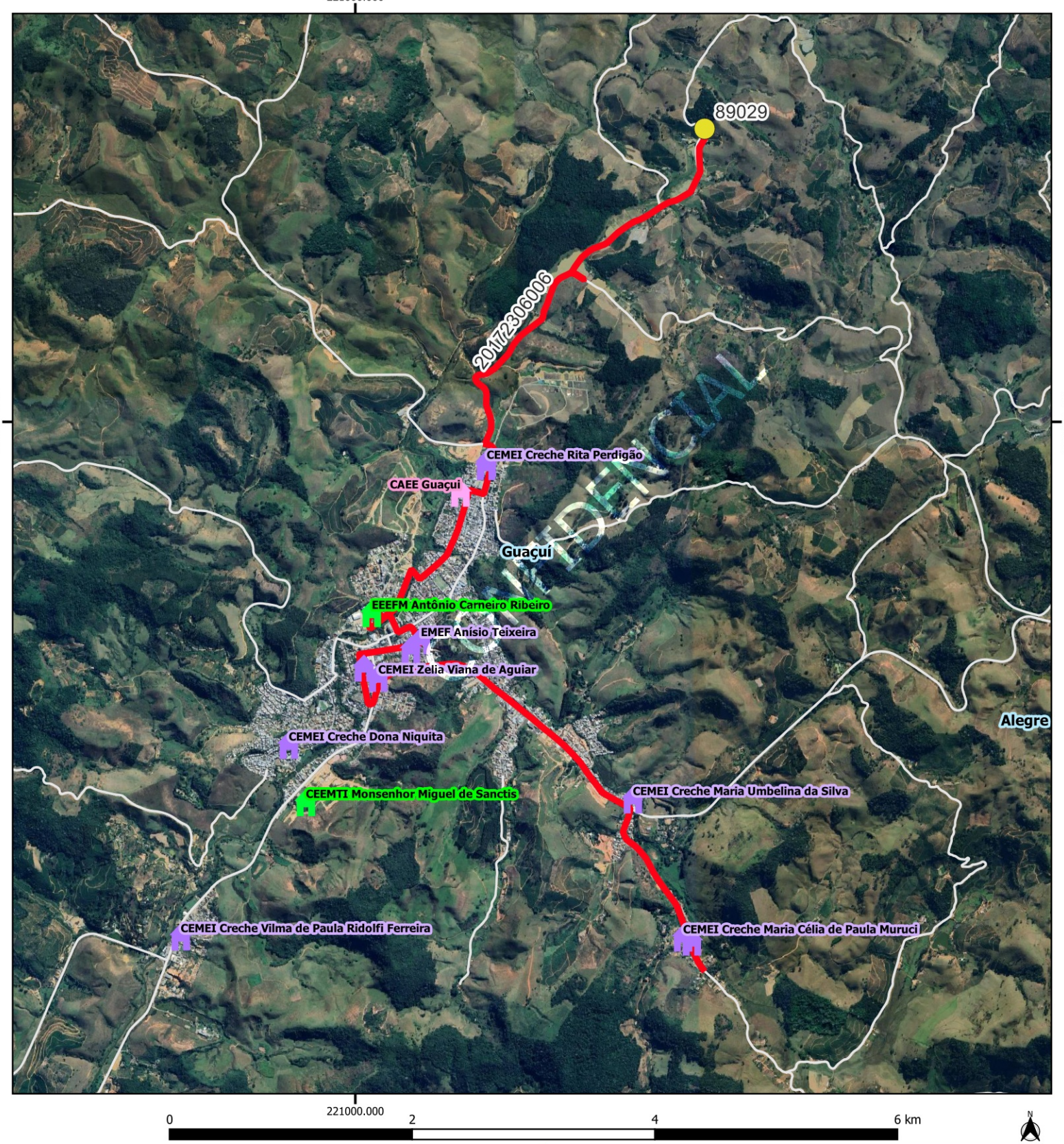


Legenda

Escolas

- Estadual
- Municipal
- CAEE
- alunos_estaduais

- rotas_sedu [84]
- Estradas_Vicinais
- Google Satellite
- Limite_Municipal_2018

| GUACUI | | | | |
|---|---|---|---|---|
| Escola: EEEFM ANTÔNIO CARNEIRO RIBEIRO | | | | |
| Código | 20172306006 | | Tipo: TR | Turno: V |
| Alunos: | Estado:1 | Município: 0 | Total: 1 | Máximo* 1 |
| Quilometragem Ida: 12 | | Volta: 12 | Ad*: 0 | Total*: 24 |
| Versão: 21 | Horários | | Entrada:7:00 | Saída: 12:20 |

Projeção Universal Transversa de Mercator / Origem da quilometragem no Equador e Meridiano Central acrescidas as constantes 10.000 km e 500 km respectivamente / Datum:

Nome do roteiro
ASSENT. OÁSIS X SÍTIO DO BERLIM X SÍTIO DO CLÁUDIO CARDOSO X SÍTIO DO KAKÁ X EEEFM ANTÔNIO CARNEIRO RIBEIRO